

ДИЗАЙН-ПРОЕКТ

Компания АО ...

Project



УТВЕРЖДАЮ:
Генеральный директор
АО ...

СОГЛАСОВАНО:
Начальник управления

Согласовано: _____ / (_____)

Дата : _____ / 2018 год

ВЕДОМОСТЬ ЧЕРТЕЖЕЙ ОСНОВНОГО КОМПЛЕКТА

Лист	Наименование	Примечание
2	План обмеров	
3	План функционального зонирования	
4	План монтируемых перегородок	
5	План потолка	
6	План расстановки светильников, привязка по выключателям	
7	План пола	
8	План расстановки розеток, слабых сетей	
9	Развертка стен. Помещение №106	
10	Развертка стен. Помещение №107	
11	Развертка стен. Помещение №108	
12	Развертка стен. Помещение №108	(продолжение)
13	Развертка стен. Помещение №109	

ПЕРЕГОРОДКИ, ДВЕРНЫЕ ПРОЕМЫ, НЕ УКАЗАННЫЕ В ДАННОМ ПРОЕКТЕ, ВЫПОЛНены СОГЛАСНО ЧЕРТЕЖАМ ОСНОВНОГО ПРОЕКТА Ю-14/Р-00-АР.1

ВСЕ РАЗМЕРЫ НЕОБХОДИМО ПРОВЕРИТЬ НА МЕСТЕ ПЕРЕД НАЧАЛОМ РАБОТ. ОБО ВСЕХ НЕТОЧНОСТЯХ НЕОБХОДИМО СООБЩАТЬ ДИЗАЙНЕРУ.

Проект	
г. Екатеринбург, Свердловская область	
Договор №:	11/29.01.2018
Чертил	ВАХРУЦЕВА Е.А.
Проверил	

Название чертежа:
**ВЕДОМОСТЬ ЧЕРТЕЖЕЙ
 ОСНОВНОГО КОМПЛЕКТА**
 Административная часть/
 2 этаж

Лист №	1/13		
Специ	ДИЗАЙН-ПРОЕКТ		
Дата	Масштаб	1:50	
Дизайнер проекта	Рук. проекта	Согласовано	
ВАХРУЦЕВА Е.А.	ИЗМЯКОВСКАЯ А.П.		



Заказчик: 000 "Центр офисной мебели"
 Исполнитель: 000 "Центр офисной мебели"
 г. Екатеринбург, ул. Техническая, 32
 тел. 8(343)366-13-37
 e-mail: office@oos-group.ru

ПЛАН ВОЗВЕДЕНИЯ ПЕРЕГОРОДОК

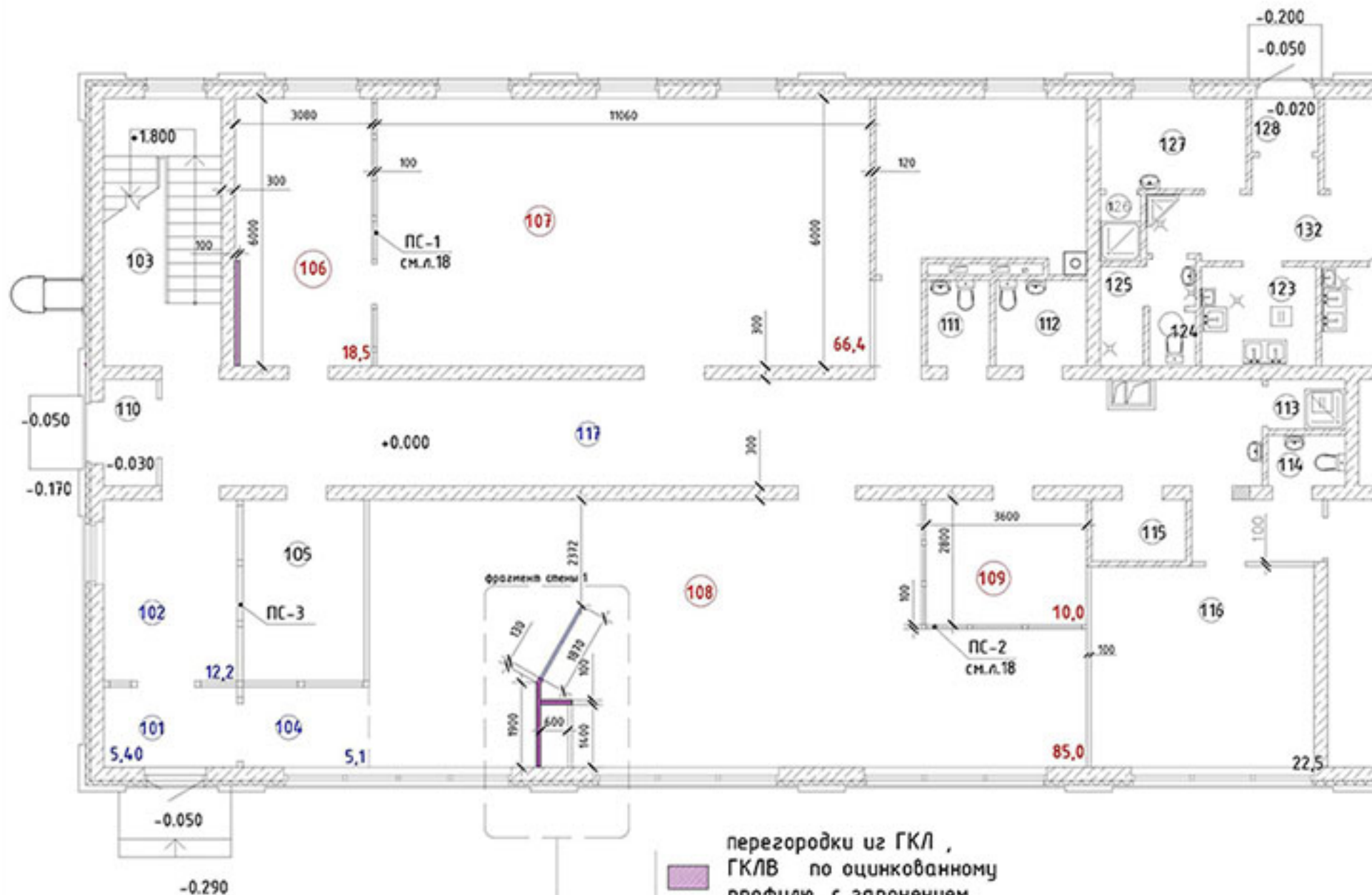

перегородки из ГКЛ, ГКЛВ по оцинкованному профилю, с заполнением минераловатной плиты высотой 3000мм
 стеклянная перегородка высотой 3000мм

- ПРИМЕЧАНИЕ:**
1. Высота до основного потолка 3375мм
 2. Высота до проема окна 905мм
 3. Высота проема окна 1634мм
 4. Фрагмент стены 1 см. ЛИСТ №12

ПЕРЕГОРОДКИ, ДВЕРНЫЕ ПРОЕМЫ, НЕ УКАЗАННЫЕ В ДАННОМ ПРОЕКТЕ, ВЫПОЛНЕНЫ СОГЛАСНО ЧЕРТЕЖАМ ОСНОВНОГО ПРОЕКТА 10-14/П-00-АР.1
 СМЕРЫ СОГЛАСНО СОСТОЯНИЮ ОБЪЕКТА НА МОМЕНТ ЗАМЕРОВ ОТ 05/02/2018
 По данному этапу чертежи выполнены согласно договору для помещений № 106, 107, 108, 109

Проект	г. Екатеринбург, Свердловская область
Договор №	11/29.01.2018
Чертил	ВАХРУШЕВА Е.А.
Проверил	

Название чертежа:	ПЛАН ВОЗВЕДЕНИЯ ПЕРЕГОРОДОК
Лист №	3/13
Специал	ДИЗАЙН-ПРОЕКТ
Дата	1:100
Дизайнер проекта	ВАХРУШЕВА Е.А.
Руководитель проекта	ИЛЬКОВСКАЯ А.П.

Заказчик:	Исполнитель:
	ООО "Центр офисной мебели"
ГК "ЭОС", ООО "Центр офисной мебели"	
г. Екатеринбург, ул. Техническая, 32	
тел. 8(343)366-13-37	
e-mail: office@eos-group.ru	



ПЛАН ФУНКЦИОНАЛЬНОГО ЗОНИРОВАНИЯ

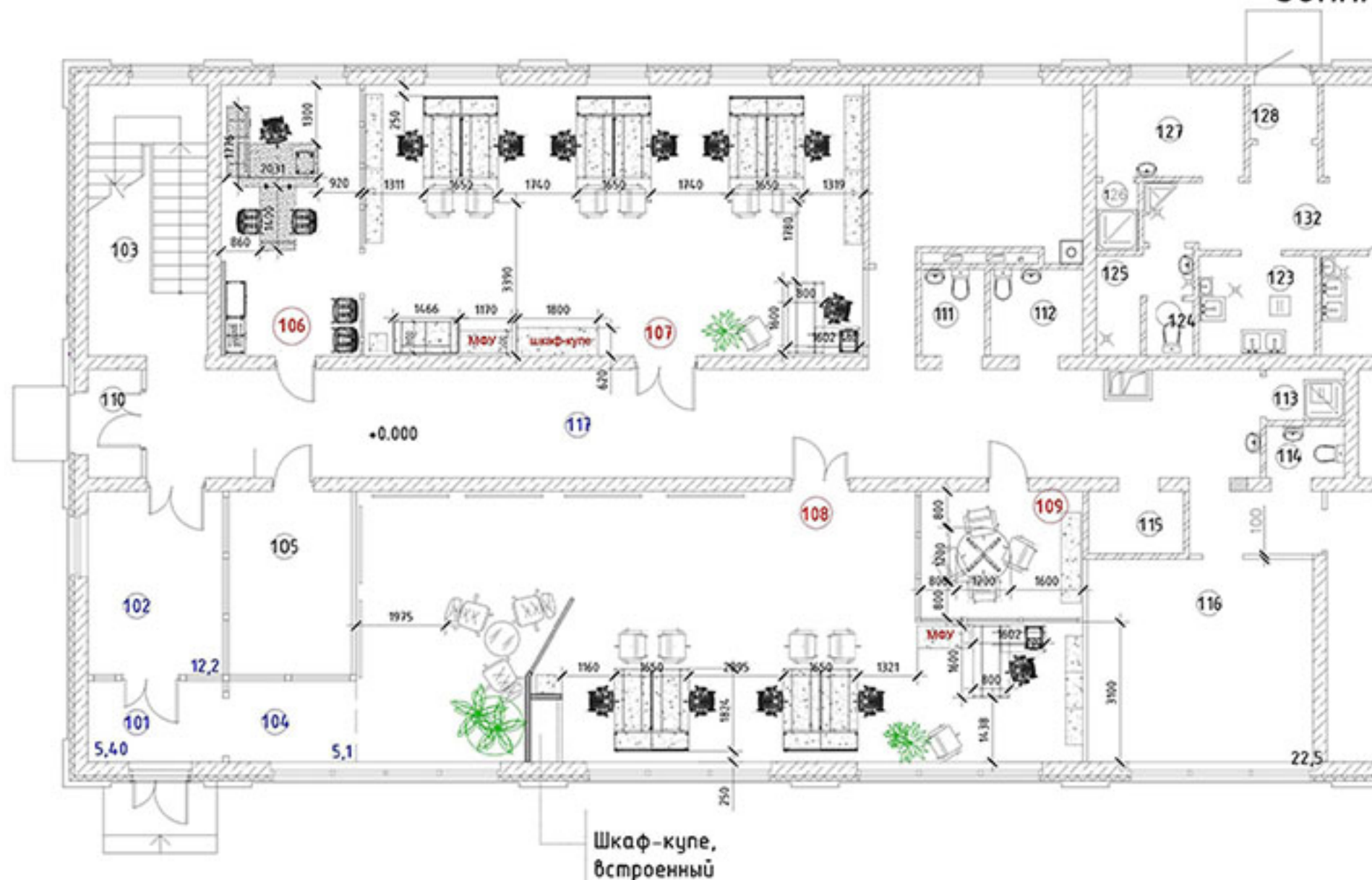

- ПРИМЕЧАНИЕ:**
1. Высота до основного потолка 3375мм
 2. Высота до проема окна 905мм
 3. Высота проема окна 1634мм

*ПЕРЕГОРОДКИ, ДВЕРНЫЕ ПРОЕМЫ, НЕ УКАЗАННЫЕ В ДАННОМ ПРОЕКТЕ, ВЫПОЛНЕНЫ СОГЛАСНО ЧЕРТЕЖАМ ОСНОВНОГО ПРОЕКТА Ю-МР-00-АР.1 ОБМЕРЫ СОГЛАСНО СОСТОЯНИЮ ОБЪЕКТА НА МОМЕНТ ЗАМЕРОВ ОТ 05/02/2018

По данному этапу чертежи выполнены согласно договору для помещений № 106, 107, 108, 109

Город:	г. Екатеринбург, Свердловская область
Договор №:	11/29.01.2018
Чертил:	ВАХРУШЕВА Е.А.
Проверил:	

Раздание чертежа:
**ПЛАН ФУНКЦИОНАЛЬНОГО
ЗОНИРОВАНИЯ**
1 этаж,
помещения № 106; 107; 108; 109

Лист №	4/13		
Этап:	ДИЗАЙН-ПРОЕКТ		
Дата:	Масштаб:	1:50	
Дизайнер проекта:	Рук. проекта:	Согласовано:	
ВАХРУШЕВА Е.А.	ИЗЫКОВСКАЯ А.П.		

Заказчик:	Исполнитель:
	ООО "Центр офисной мебели"
	
ГК "ЭОС", ООО "Центр офисной мебели" г. Екатеринбург, ул. Техническая, 32 тел. 8(343)364-13-37 e-mail: office@eoss-group.ru	

ПЛАН ПОТОЛКОВ

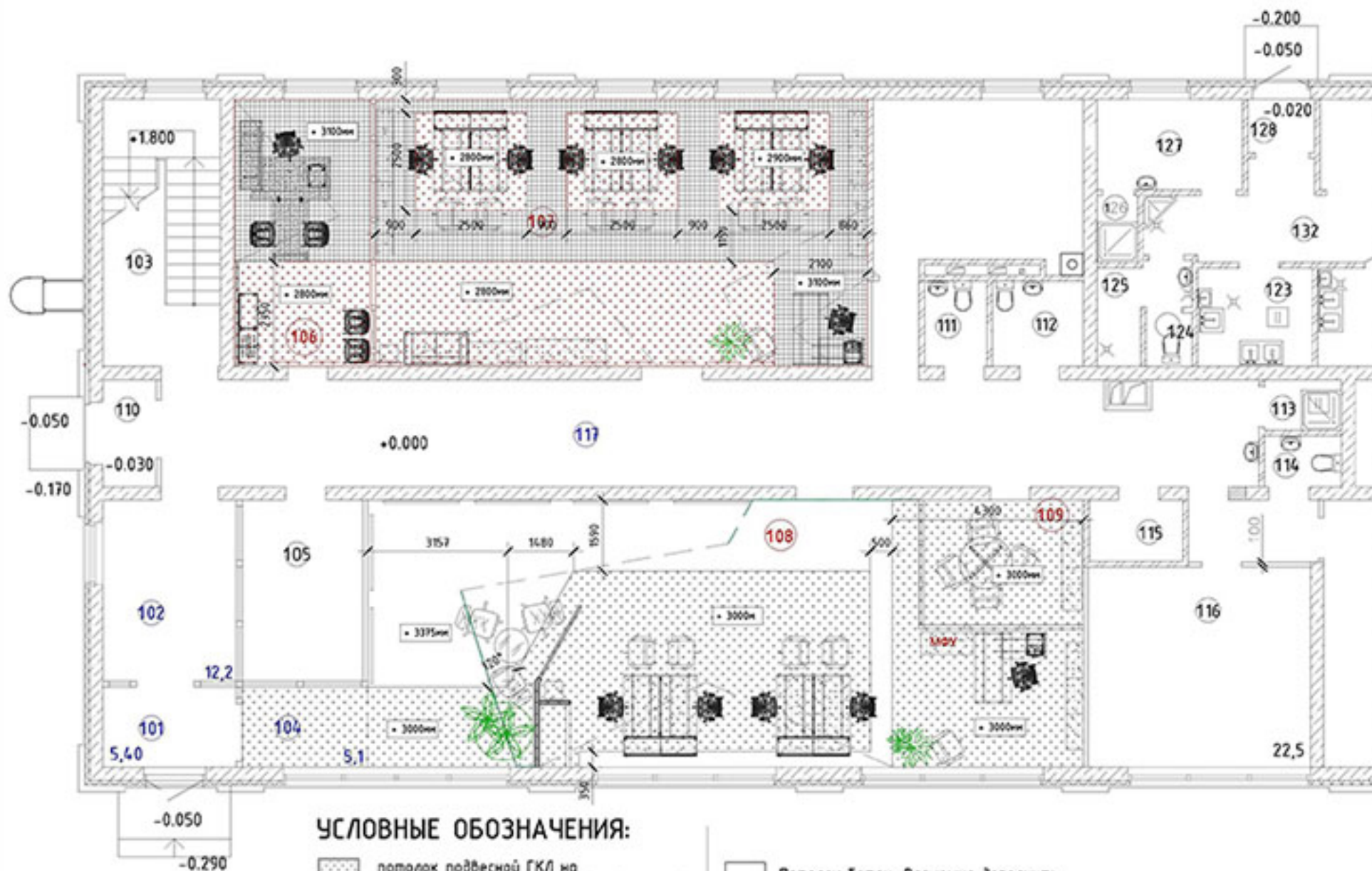

УСЛОВНЫЕ ОБОЗНАЧЕНИЯ:

- потолок подвесной ГКЛ на металлопрофиле со скрытой подсветкой по периметру $S=41.5$ кв.м
- потолок подвесной ГКЛ на металлопрофиле со скрытой подсветкой по периметру $S=41.5$ кв.м
- Подвесной потолок "ГРЕЛЬЯТО", цвет металл $S=40.6$ кв.м
- Потолок бетон. Возможно дополнить потолок подвесным потолком типа "Грельято" цвет металл

ПРИМЕЧАНИЕ:

1. В помещении 108 возможно дополнить потолок подвесной системой "Грельято" цвет металл
2. Потолки из ГКЛ выполнить со скрытой подсветкой, согласно плану расстановки светильников

*ПЕРЕГОРОДКИ, ДВЕРНЫЕ ПРОЕМЫ, НЕ УКАЗАННЫЕ В ДАННОМ ПРОЕКТЕ, ВЫПОЛНены СОГЛАСНО ЧЕРТЕЖАМ ОСНОВНОГО ПРОЕКТА № 44П-00-АР.1 ОБМЕРЫ СОГЛАСНО СОСТОЯНИЮ ОБЪЕКТА НА МОМЕНТ ЗАМЕРОВ ОТ 05/02/2018

По данному этапу чертежи выполнены согласно договору для помещений № 106, 107, 108, 109

Проект:
г. Екатеринбург, Свердловская область
Договор №: 11/29.01.2018
Чертеж: ВАХРУШЕВА Е.А.
Проверка:

Название чертежа:
ПЛАН ПОТОЛКОВ
1 этаж,
помещения № 106; 107; 108; 109

Лист № 5/13
Специальность: ДИЗАЙН-ПРОЕКТ
Дата: Масштаб: 1:50
Дизайнер проекта: Рук. проекта: Согласовано:
ВАХРУШЕВА Е.А. ИВАНКОВА Е.А.

Заказчик: ООО "Центр офисной мебели"
Исполнитель: ГК "ЭОС", ООО "Центр офисной мебели"
г. Екатеринбург, ул. Техническая, 32
тел. 8(343)366-13-37
e-mail: office@eos-group.ru

ПЛАН СВЕТИЛЬНИКОВ

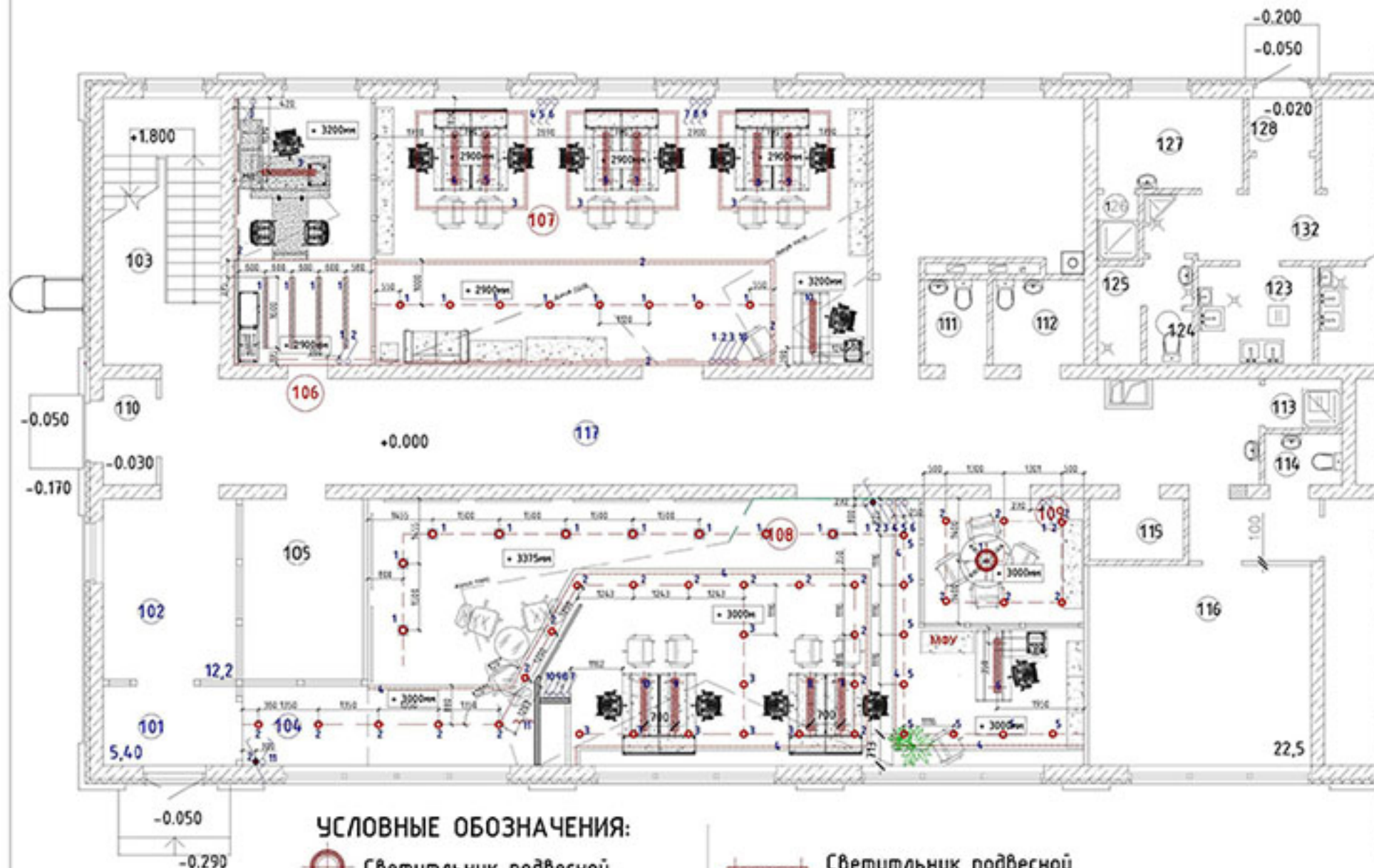

УСЛОВНЫЕ ОБОЗНАЧЕНИЯ:

- ⏏ Выключатель одноклавишный на высоте 900мм
- ⏏ Выключатель двухклавишный на высоте 900мм
- ⏏ Выключатель проходной высота 900мм

УСЛОВНЫЕ ОБОЗНАЧЕНИЯ:

- Светильник подвесной направленного света d не менее 600мм
- Встроенный светильник
- Светодиодная лента
- Светильник подвесной отраженного света L не менее 1400мм
- Светильник подвесной на траверсе (спот-пржектор)

ПРИМЕЧАНИЕ:

1. Свечение всех светильников 3000К. Теплый-белый свет
2. Выключатели 2 и более объединить в группу с объединяющей рамкой

*ПЕРЕГОРОДКИ, ДВЕРНЫЕ ПРОЕМЫ, НЕ УКАЗАННЫЕ В ДАННОМ ПРОЕКТЕ, ВЫПОЛНЕНЫ СОГЛАСНО ЧЕРТЕЖАМ ОСНОВНОГО ПРОЕКТА 10-54ПР-00-АР.1 ОБЪЕМЫ СОГЛАСНО СОСТОЯНИЮ ОБЪЕКТА НА МОМЕНТ ЗАМЕРОВ ОТ 05/02/2018
По данному этапу чертежи выполнены согласно договору для помещений № 106, 107, 108, 109

Проект: г. Екатеринбург, Свердловская область
Договор №: 11/29.01.2018
Чертеж: ВАХРУШЕВА Е.А.
Проверил:

Название чертежа: ПЛАН СВЕТИЛЬНИКОВ
Лист №: 6/13
Стадия: ДИЗАЙН-ПРОЕКТ
1 этаж:
помещения № 106; 107; 108; 109

Заказчик: ДИЗАЙН-ПРОЕКТ
Москва
1:50
Дата: _____
Дизайнер проекта: ВАХРУШЕВА Е.А.
Рук. проекта: ИВАНКОВА А.П.
Согласовано:



Исполнитель: ООО "Центр офисной мебели"
г. Екатеринбург, ул. Техническая, 32
тел. 8(343)366-13-37
e-mail: office@ceos-group.ru

ПЛАН ПОЛОВ

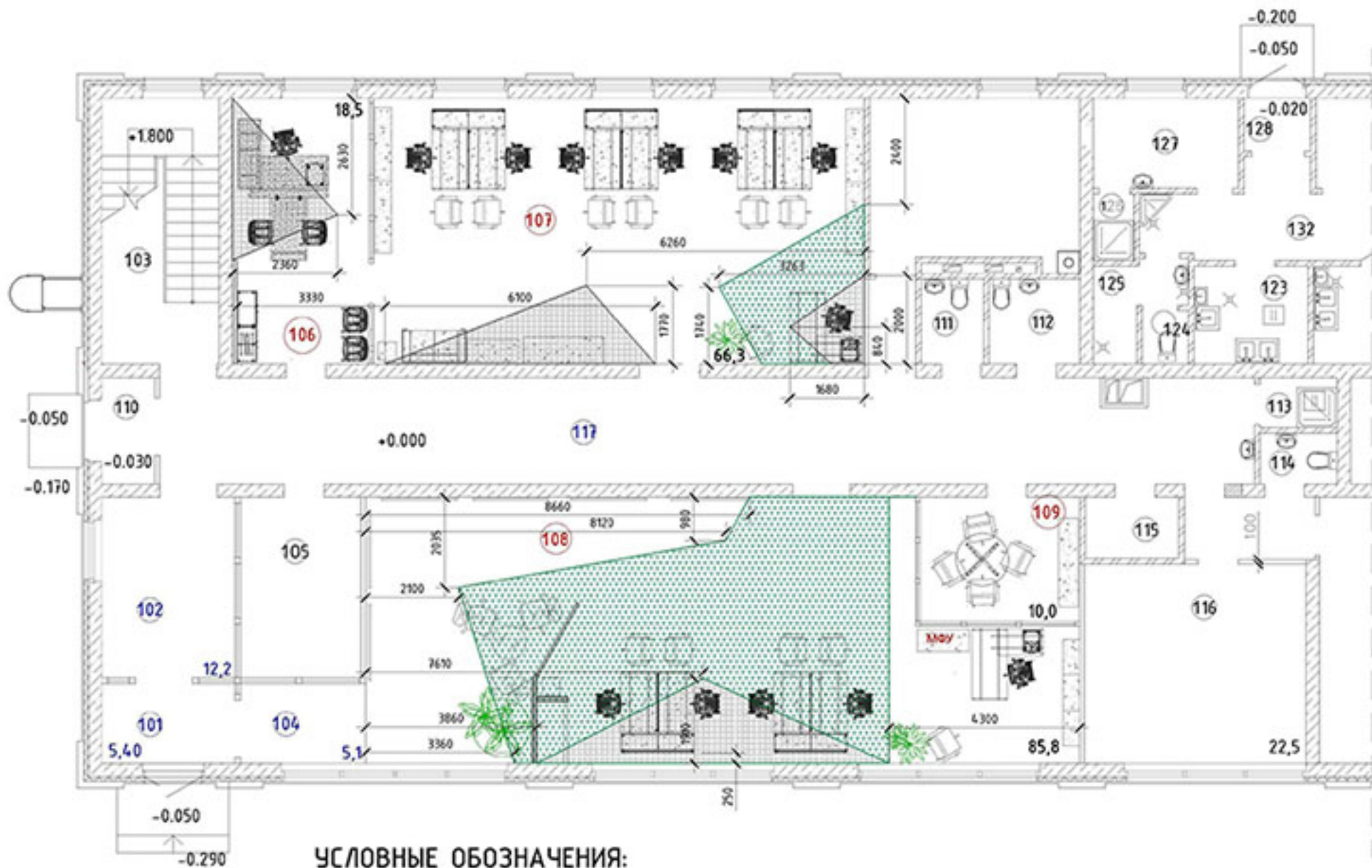

УСЛОВНЫЕ ОБОЗНАЧЕНИЯ:

- цвет пола 1 (согласно эскизу проекта)
S=52 кв.м
- цвет пола 2 (согласно эскизу проекта)
S=19,3 кв.м
- цвет пола 3 (согласно эскизу проекта)
S=108,5 кв.м

ПРИМЕЧАНИЕ:

1. За основу проектом предполагается наливной тип напольного покрытия. Возможен аналог на другой тип покрытия, с условием сохранения пропорция и цветового решения
2. Цвет пола 1 согласно фирменному цвету для использования в материалах СМУК:100.0.100.0
3. Плитку рекомендуемый проектом керамогранит, цвет бетон

ПЕРЕГОРОДКИ, ДВЕРНЫЕ ПРОЕМЫ, НЕ УКАЗАННЫЕ В ДАННОМ ПРОЕКТЕ, ВЫПОЛНЕНЫ СОГЛАСНО ЧЕРТЕЖАМ ОСНОВНОГО ПРОЕКТА Ю-34ПР-00-АР.1
ОБМЕРЫ СОГЛАСНО СОСТОЯНИЮ ОБЪЕКТА НА МОМЕНТ ЗАМЕРОВ ОТ 05/02/2018

По данному этапу чертежи выполнены согласно договору для помещений № 106, 107, 108, 109

Проект:	г. Екатеринбург, Свердловская область
Договор №:	11/29.01.2018
Чертеж:	ВАХРУШЕВА Е.А.
Проверил:	

Название чертежа:	ПЛАН ПОЛОВ
Лист №:	7/13
Этаж:	1 этаж
помещения №:	106; 107; 108; 109



ДИЗАЙН-ПРОЕКТ	
Дата:	Масштаб:
Дизайнер проекта:	Руч. проекта:
ВАХРУШЕВА Е.А.	ИЗМЬКОВСКАЯ А.Л.

Заказчик:	Исполнитель:
ООО "Центр офисной мебели"	ООО "Центр офисной мебели"
	
г. Екатеринбург, ул. Техническая, 32 тел. 8(343) 3766-13-37 e-mail: office@eos-group.ru	

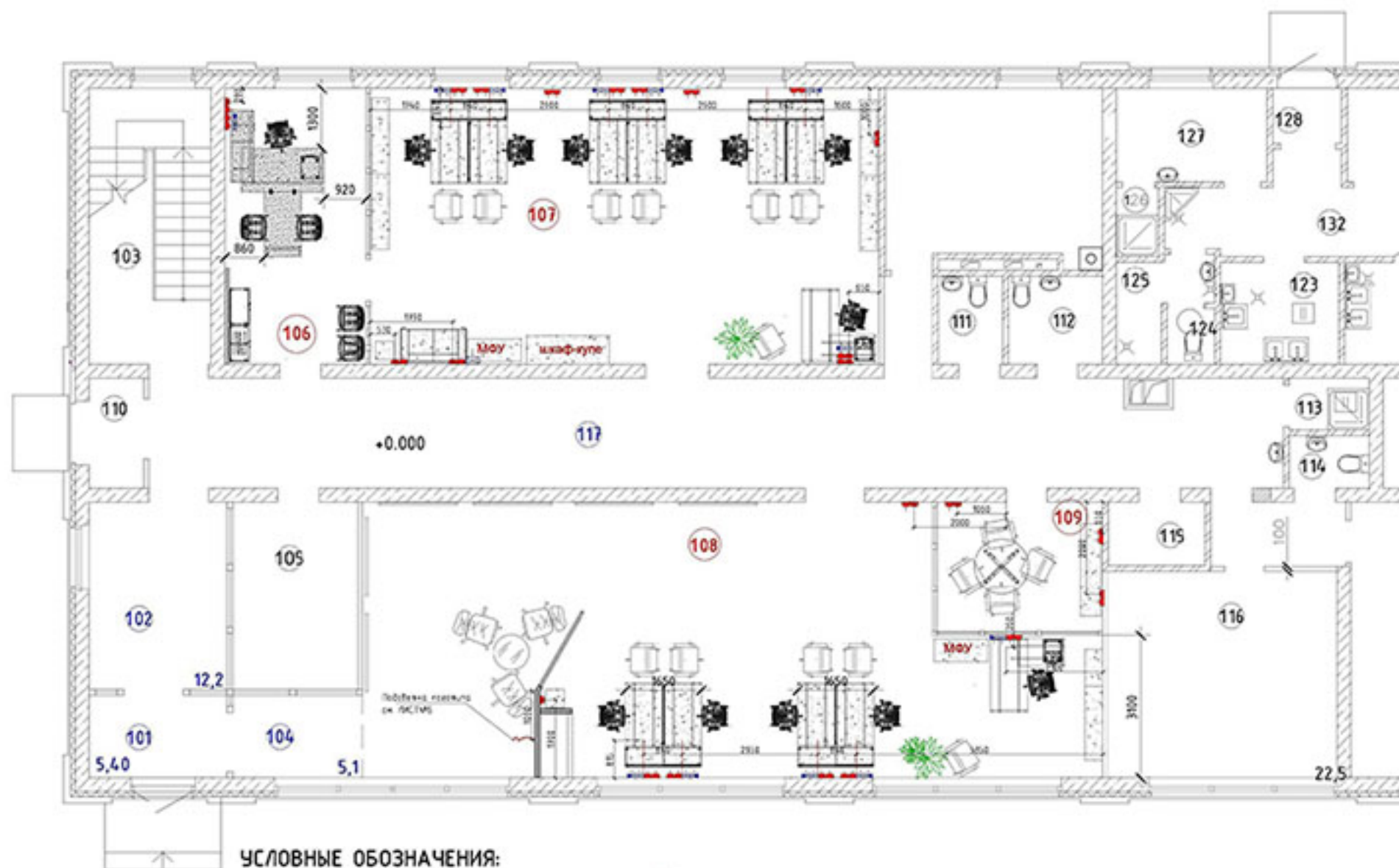
ПЛАН РАССТАНОВКИ РОЗЕТОК



УСЛОВНЫЕ ОБОЗНАЧЕНИЯ:

-  Розетка электрическая 220Вн скрытого монтажа №350мм
-  Розетка скрытого монтажа ИНТЕРНЕТ №350мм (без привязки к группе)
-  Розетка скрытого монтажа ТЕЛНФОН- ИНТЕРНЕТ №350мм (без привязки к группе)

 Выпуск электрокабеля 220В

ПЕРЕГОРОДКИ, ДВЕРНЫЕ ПРОЕМЫ, НЕ УКАЗАННЫЕ В ДАННОМ ПРОЕКТЕ, ВЫПОЛНЕНЫ СОГЛАСНО ЧЕРТЕЖАМ ОСНОВНОГО ПРОЕКТА Ю-ПР-00-АР.1
ОБМЕРЫ СОГЛАСНО СОСТОЯНИЮ ОБЪЕКТА НА МОМЕНТ ЗАМЕРОВ ОТ 05/02/2018

По данному этапу чертежи выполнены согласно договору для помещений № 106, 107, 108, 109

Проект	г. Екатеринбург, Свердловская область
Договор №:	11/29.01.2018
Чертил	ВАХРУШЕВА Е.А.
Проверил	ЗАХАРОВ С.Г.

Название чертежа:	ПЛАН РАССТАНОВКИ РОЗЕТОК
Лист №	8/13
Стадия	ДИЗАЙН-ПРОЕКТ
Дата	11/29.01.2018
Масштаб	1:50
Дизайнер проекта	ВАХРУШЕВА Е.А.
Рук. проекта	ИВАНЬКОВАЯ А.Д.
Согласовано	

Заказчик:	ООО "Центр офисной мебели"
Исполнитель:	ООО "Центр офисной мебели"
адрес:	г. Екатеринбург, ул. Техническая, 32
телефон:	тел. 8(343)366-13-37
электронная почта:	e-mail: office@ceos-group.ru



ГК "ЭОС", ООО "Центр офисной мебели"
г. Екатеринбург, ул. Техническая, 32
тел. 8(343)366-13-37
e-mail: office@ceos-group.ru

РАЗВЕРТКА СТЕН ПОМЕЩЕНИЕ №106

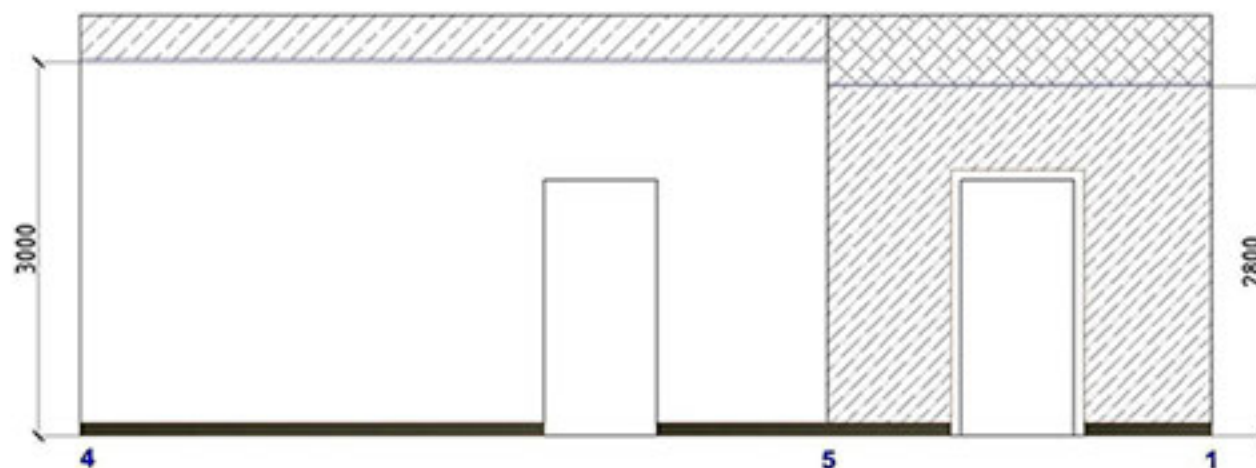
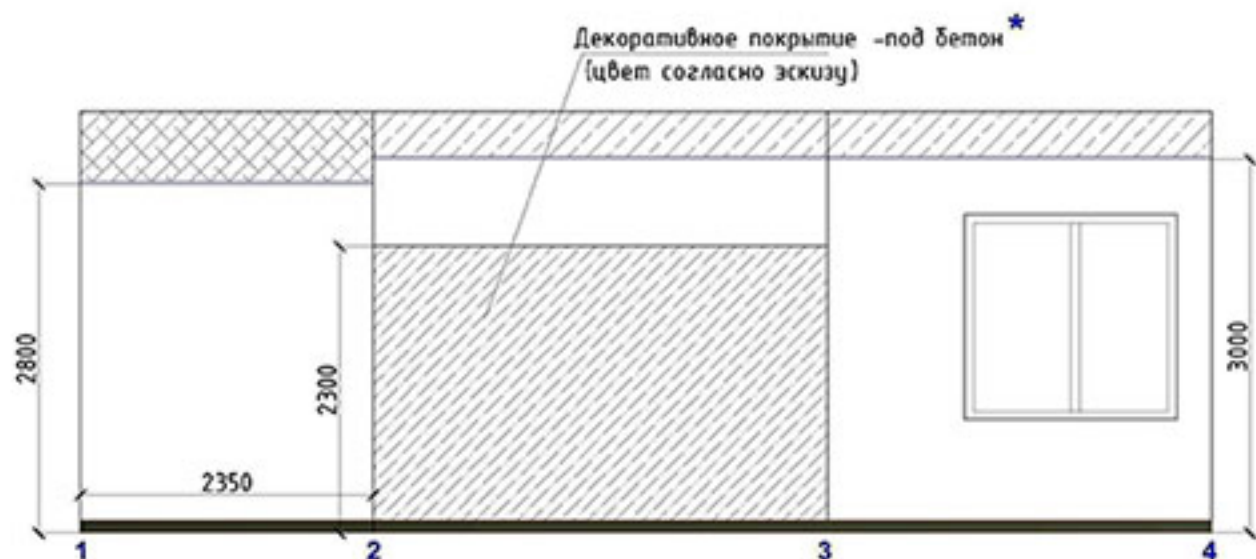

* Возможен аналог, с учетом сохранения
цветового решения

ПЕРЕГОРОДКИ, ДВЕРНЫЕ ПРОЕМЫ, НЕ УКАЗАННЫЕ В ДАННОМ ПРОЕКТЕ,
ВЫПОЛНены СОГЛАСНО ЧЕРТЕЖАМ ОСНОВНОГО ПРОЕКТА Ю-34П-00-АР.1

Проект
г. Екатеринбург, Свердловская область
Договор №: 11/29.01.2018
Чертеж ВАХРУШЕВА Е.А.
Проверка

Название чертежа:
**РАЗВЕРТКА СТЕН
ПОМЕЩЕНИЕ №106**
1 этаж;
помещения № 106; 107; 108;
109

Лист № 9/13
Специя ДИЗАЙН-ПРОЕКТ
Дата Масштаб 1:50
Дизайнер проекта Рук. проекта
ВАХРУШЕВА Е.А. ИРЬКОВСКАЯ А.П.

Заказчик
Исполнитель:
ООО "Центр офисной мебели"
office design

ГК "ЭОС", ООО "Центр офисной мебели"
г. Екатеринбург, ул. Техническая, 32
тел. 8(343)366-13-33
e-mail: office@eos-group.ru

ВСЕ РАЗМЕРЫ НЕОБХОДИМО ПРОВЕРИТЬ НА МЕСТЕ ПЕРЕД НАЧАЛОМ
РАБОТ. ОБО ВСЕХ НЕТОЧНОСТЯХ НЕОБХОДИМО СООБЩАТЬ ДИЗАЙНЕРУ.

РАЗВЕРТКА СТЕН ПОМЕЩЕНИЕ №107



Рисунок на стене должен совпадать по рисунку на полу

* Возможен аналог, с учетом сохранения цветового решения

----- Линия скрытой подсветки

ПЕРЕГОРОДКИ, ДВЕРНЫЕ ПРОЕМЫ, НЕ УКАЗАННЫЕ В ДАННОМ ПРОЕКТЕ, ВЫПОЛНЕНЫ СОГЛАСНО ЧЕРТЕЖАМ ОСНОВНОГО ПРОЕКТА Ю-УПР-00-АР.1

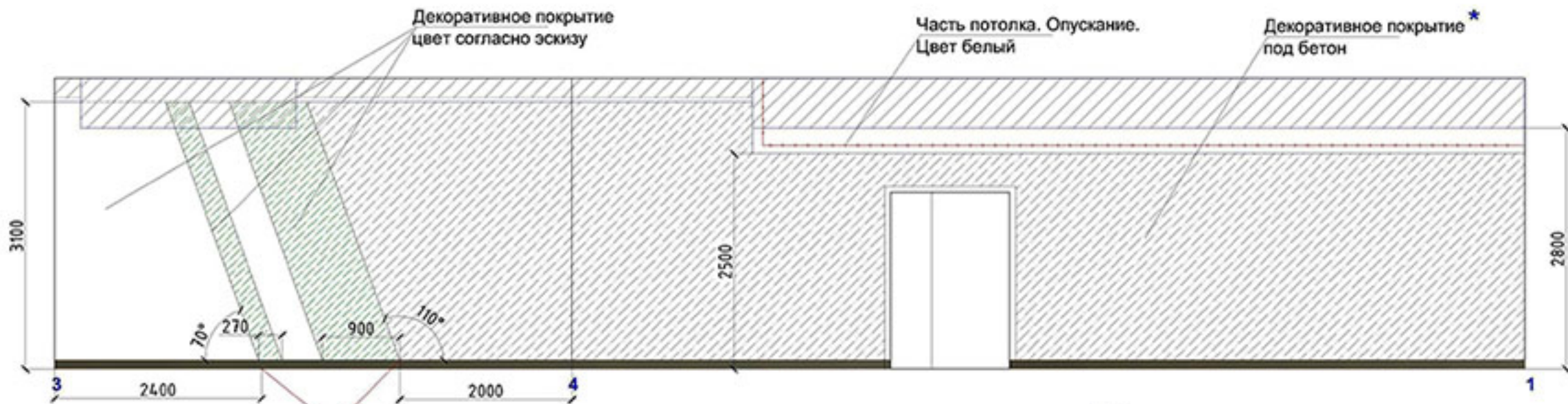
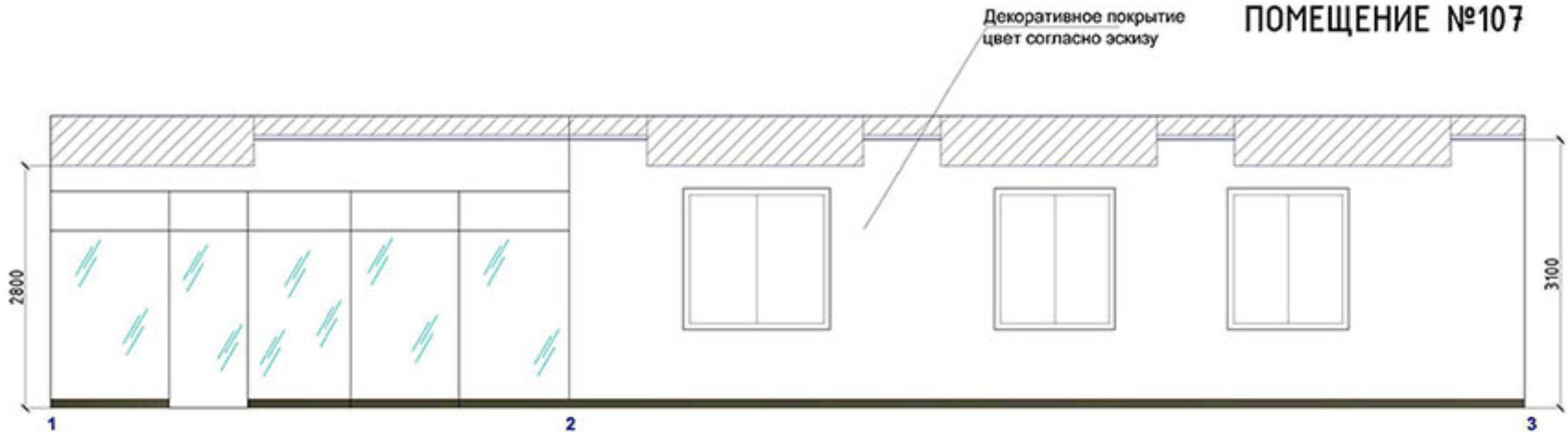
Проект:
г. Екатеринбург, Свердловская область
Договор № 11/29.01.2018
Чертил ВАХРУЦЕВА Е.А.
Проверил

Название чертежа:
**РАЗВЕРТКА СТЕН.
ПОМЕЩЕНИЕ № 107**
1 этаж;
помещения № 106; 107; 108;
109

Лист № 10/13
Стадия ДИЗАЙН-ПРОЕКТ
Дата Масштаб 1:50
Дизайнер проекта Рук. проекта
ВАХРУЦЕВА Е.А. ИВАНКОВСКАЯ А.Л.

Заказчик АО "Рентехконплект"
Исполнитель: ООО "Центр офисной мебели"
ГК "ЭОС", ООО "Центр офисной мебели"
г. Екатеринбург, ул. Театральная, 32
тел. 8(343)366-13-37
e-mail: office@eoss-group.ru

office design

ВСЕ РАЗМЕРЫ НЕОБХОДИМО ПРОВЕРИТЬ НА МЕСТЕ ПЕРЕД НАЧАЛОМ РАБОТ. ОБО ВСЕХ НЕТОЧНОСТЯХ НЕОБХОДИМО СООБЩАТЬ ДИЗАЙНЕРУ.

РАЗВЕРТКА СТЕН ПОМЕЩЕНИЕ №108

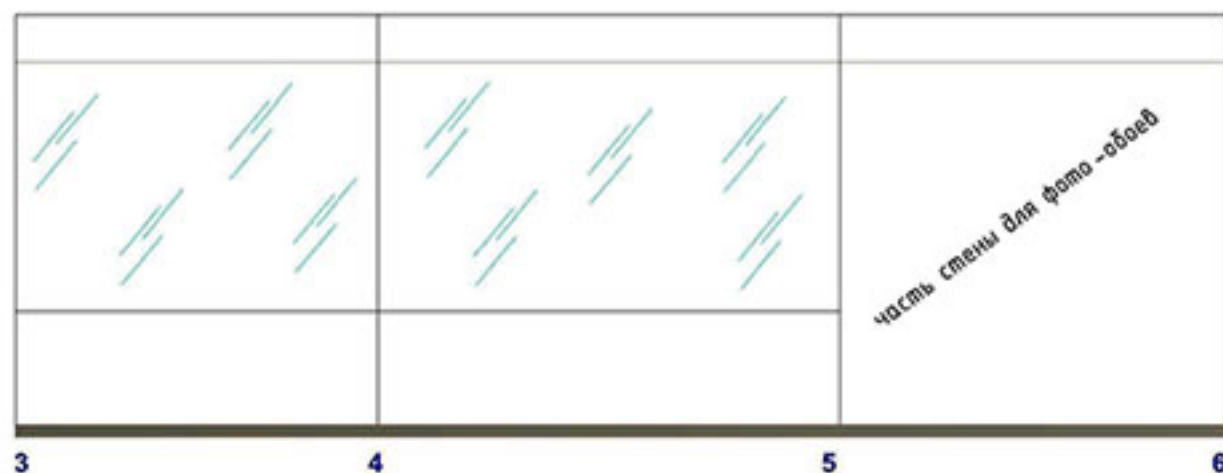
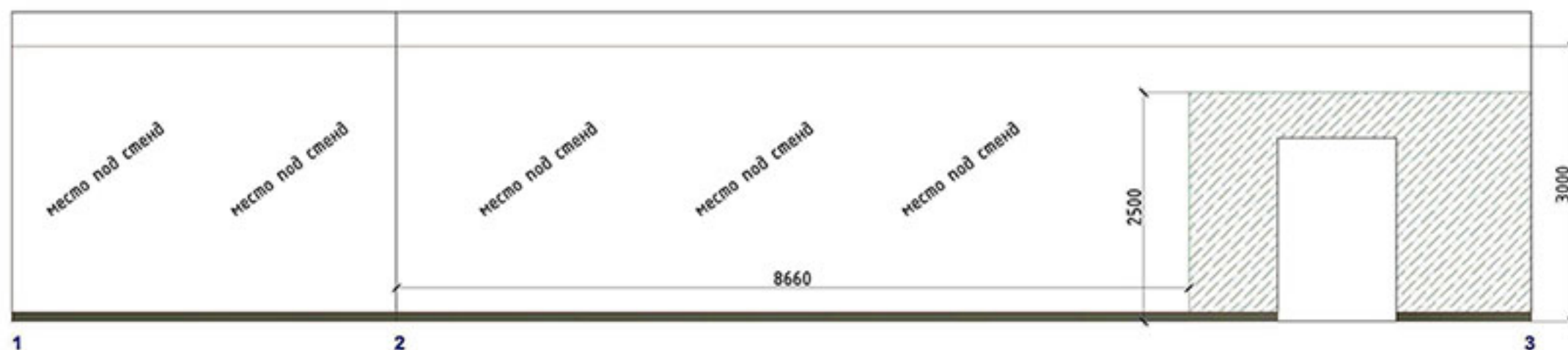

ПЕРЕГОРОДКИ, ДВЕРНЫЕ ПРОЕМЫ, НЕ УКАЗАННЫЕ В ДАННОМ ПРОЕКТЕ, ВЫПОЛНЕНЫ СОГЛАСНО ЧЕРТЕЖАМ ОСНОВНОГО ПРОЕКТА 10-10/00-АР.1

ВСЕ РАЗМЕРЫ НЕОБХОДИМО ПРОВЕРИТЬ НА МЕСТЕ ПЕРЕД НАЧАЛОМ РАБОТ. ОБО ВСЕХ НЕТОЧНОСТЯХ НЕОБХОДИМО СООБЩАТЬ ДИЗАЙНЕРУ.

Проект:	г. Екатеринбург, Свердловская область	
Дата:	11/29.01.2018	
Чертил:	ВАХРУШЕВА Е.А.	
Проверил:		

Название чертежа:
**РАЗВЕРТКА СТЕН
ПОМЕЩЕНИЕ №108; 109**
1 этаж;
помещения № 106; 107; 108; 109

Лист №	11/13	
Специальность	ДИЗАЙН-ПРОЕКТ	
Дата	Масштаб	1:50
Дизайнер проекта	Рук. проекта	Согласовано
ВАХРУШЕВА Е.А.	ИЛЬКОВСКАЯ А.П.	

Заказчик:
АО "Рентехкомплекс"



Исполнитель:
ООО "Центр офисной мебели"

ГК "ЗКС", ООО "Центр офисной мебели"
г. Екатеринбург, ул. Техническая, 32
тел. 8(343)366-10-37
e-mail: office@zks-group.ru

РАЗВЕРТКА СТЕН ПОМЕЩЕНИЕ №108



6

7

Фрагмент стены №1

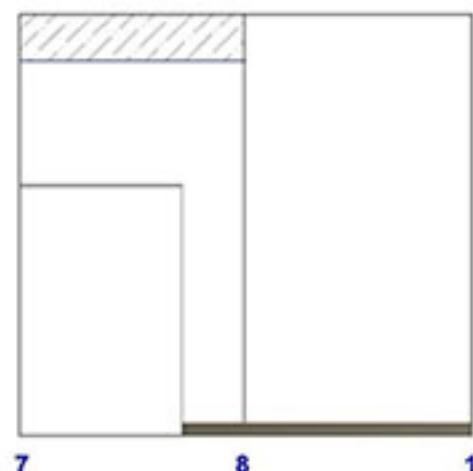

7 8 1

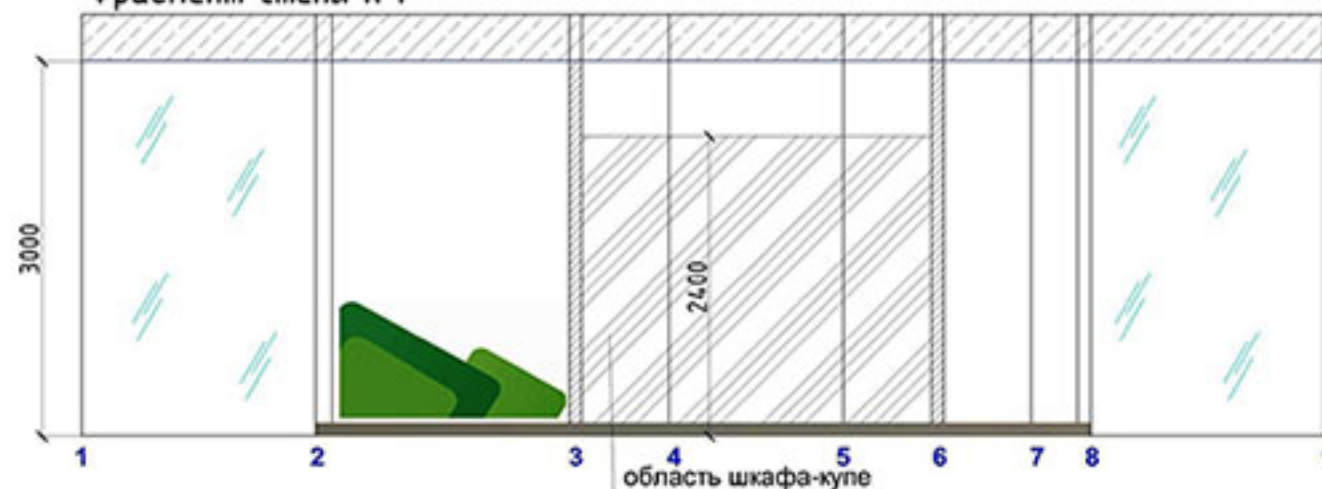

* Возможен аналог, с учетом сохранения цветового решения

ПЕРЕГОРОДКИ, ДВЕРНЫЕ ПРОЕМЫ, НЕ УКАЗАННЫЕ В ДАННОМ ПРОЕКТЕ, ВЫПОЛНены СОГЛАСНО ЧЕРТЕЖАМ ОСНОВНОГО ПРОЕКТА Ю-14ПР-00-АР.1

Проект:
г. Екатеринбург, Свердловская область
Договор №: 11/29.01.2018
Чертеж: ВАХРУШЕВА Е.А.
Проверил:

Название чертежа:
**РАЗВЕРТКА СТЕН
ПОМЕЩЕНИЕ №108**
1 этаж;
помещения № 106; 107; 108;
109

Лист №: 12/13
Стадия: ДИЗАЙН-ПРОЕКТ
Дата: _____ Масштаб: 1:50
Дизайнер проекта: Рук. проекта: _____
ВАХРУШЕВА Е.А. ИЛЬИНСКОЕ А.Л.

Заказчик: Исполнитель:
ООО "Центр офисной мебели"
ГК "ЮС", ООО "Центр офисной мебели"
г. Екатеринбург, ул. Техническая, 32
тел. 8(343)366-13-37
e-mail: office@ees-group.ru



ВСЕ РАЗМЕРЫ НЕОБХОДИМО ПРОВЕРИТЬ НА МЕСТЕ ПЕРЕД НАЧАЛОМ РАБОТ. ОБО ВСЕХ НЕТОЧНОСТЯХ НЕОБХОДИМО СООБЩАТЬ ДИЗАЙНЕРУ.

РАЗВЕРТКА СТЕН ПОМЕЩЕНИЕ №109

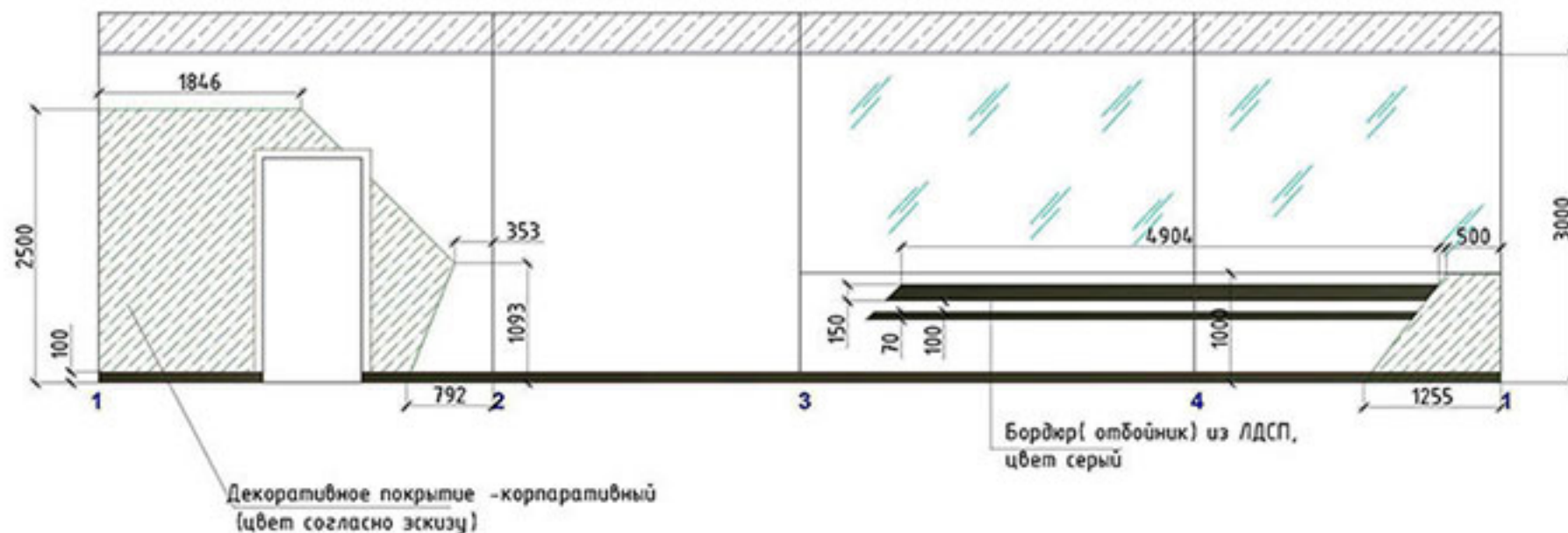

ПЕРЕГОРОДКИ, ДВЕРНЫЕ ПРОЕМЫ, НЕ УКАЗАННЫЕ В ДАННОМ ПРОЕКТЕ,
ВЫПОЛНЕНЫ СОГЛАСНО ЧЕРТЕЖАМ ОСНОВНОГО ПРОЕКТА № ПР-00-АР.1

Проект
г. Екатеринбург, Свердловская область
Договор №: 11/29.01.2018
Чертеж ВАХРЦЕВА Е.А.
Проверил

Название чертежа:
**РАЗВЕРТКА СТЕН
ПОМЕЩЕНИЕ №109**
1 этаж;
**помещения № 106; 107; 108;
109**

Лист № 13/13
Специя ДИЗАЙН-ПРОЕКТ
Дата Масштаб 1:50
Дизайнер проекта Рук. проекта Согласовано
ВАХРЦЕВА Е.А. МИРЯКОВСКАЯ А.П.

Заказчик
Исполнитель
ООО "Центр офисной мебели"
office design

ГК "ЭОС", ООО "Центр офисной мебели"
г. Екатеринбург, ул. Техническая, 32
тел. 8(343)366-13-37
e-mail: office@eos-group.ru

ВСЕ РАЗМЕРЫ НЕОБХОДИМО ПРОВЕРИТЬ НА МЕСТЕ ПЕРЕД НАЧАЛОМ РАБОТ. ОБО ВСЕХ НЕТОЧНОСТЯХ НЕОБХОДИМО СООБЩАТЬ ДИЗАЙНЕРУ.